

No.	カテゴリ	人数	割合
1	初めて	0	0
2	2回目	1	50
3	3回目	1	50
4	4回目以上	0	0
5	無回答	0	0
6	回答者総数	2	

# WEBアンケートシステム

シンプルウェア株式会社

2024年1月現在

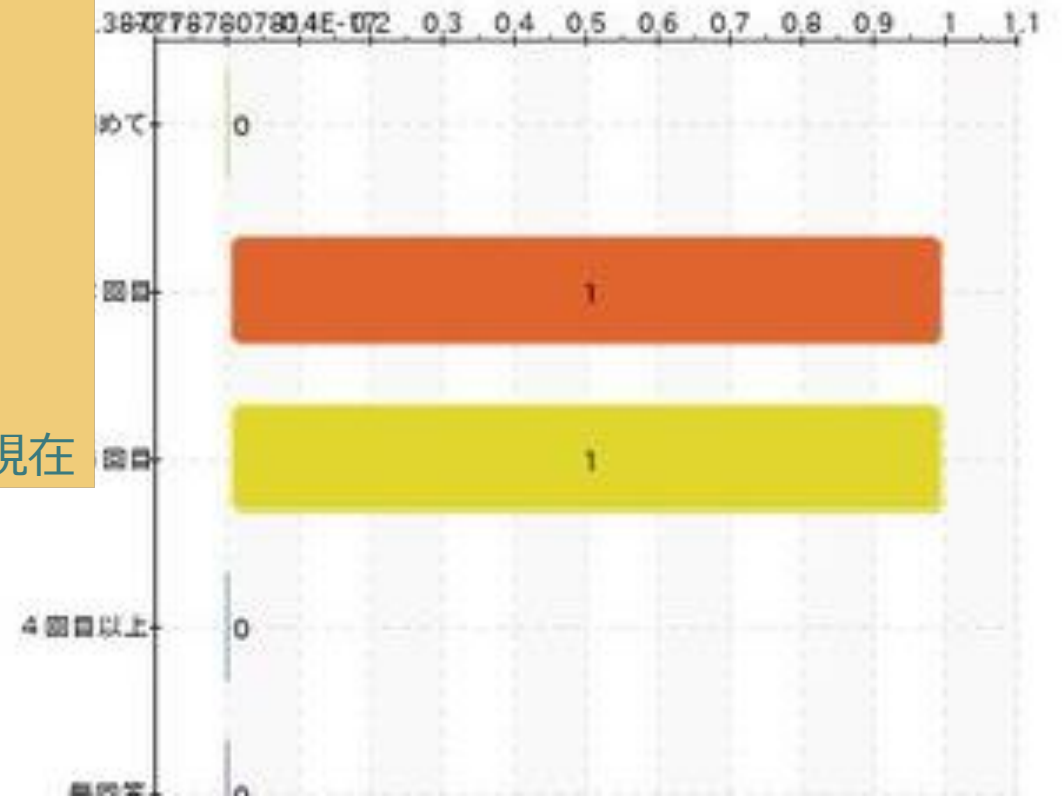

# 概要

## 特徴

- アンケートは使い慣れたEXCELで作成
  - WEBサーバーへUPして即時反映
- 回答はスマホ、タブレット、PCなどのブラウザでOK
- 回答をリアルタイムでグラフ化可能
- 回答結果をリアルタイムでEXCELファイル取得可能

## 業務範囲

- 顧客や来場者、または社員などに対してブラウザで回答できるアンケートを、簡単に作成できる。営業、集客、顧客訴求など、各種営業ツールとして利用可能
- WEBサーバー（社内orレンタル）で稼働

## 内容

- EXCELで作成したアンケートを、即時にUPして回答画面を作成できる。1問1答方式の回答画面生成
- アンケート公表期間を指定できる。
- 生成されたURLに、ブラウザからアクセスし回答させるため、スマホ、PCタブレット等、ブラウザを利用できる機器であれば回答OK。
- 回答用URLはQRコード化などで配布可能
- 入替機能により、URLの再利用可能
- アンケート及び回答のテスト機能あり
- 別途景品機能などカスタマイズ可能

# 運用イメージ

## EXCELファイル

設問名 必須	設問内容 必須	回答種別(○を付ける)必ず一つのみ必須							回答内容 必須	テキスト 囲み 文字	テキスト 囲み 文字 最後	最終 回	次設問名 必須
		チェック(単一)	チェック(複数)	リスト(単一)	テキスト(単一)	テキスト(複数)	年月日	チェック有無					
Q0	来場された日にちをお聞かせ下さい。	<input type="radio"/>							4月6日(土)				Q1
		<input type="radio"/>							4月7日(日)				Q1
Q1	ご来場は本日を含めて何回目でしょうか？	<input type="radio"/>							初めて				Q2
		<input type="radio"/>							2回目				Q1-1
		<input type="radio"/>							3回目				Q1-1
		<input type="radio"/>							4回目以上				Q1-1

- EXCELで設問、回答作成
- ①WEBサーバーへUPLOAD
- ②回答者はブラウザで指定のURLへアクセス
- ③生成された回答画面が表示される
- EXCELファイルのコピー & ペイストでアンケート資産活用可能



## 管理画面（アンケート一覧）

- アンケートタイトル、開始/終了日時、設問数たテスト用URLアドレスなど表示
- 作成したアンケートの一覧及び、設問、回答などを確認できる
- テスト用URLアドレスクリックでアンケート回答テストを行える
- その他回答率表出力可能

The screenshot displays the 'アンケート一覧' (Survey List) management page. At the top, there is a '検索条件' (Search Conditions) section with input fields for '西暦' (Year) and '日' (Day), and a 'タイトル' (Title) search box. Below this are buttons for '検索実行' (Execute Search) and '入力値クリア' (Clear Input Values). A secondary row of buttons includes '設問一覧' (List Questions), '回答率表' (Response Rate Table), '整合性チェック' (Check Consistency), '入替え' (Replace), '削除' (Delete), and '回答のみ削除' (Delete Answers Only). The main content is a table with the following data:

No.	選択	タイトル	開始	終了	設問数	整合性	回答数	テスト用アドレス
1	<input type="radio"/>	2月	2020/08/25 07:00:00	2020/09/30 17:00:00	108	OK	3	2f
2	<input type="radio"/>	2月	2020/08/25 07:00:00	2020/09/30 17:00:00	107	OK	3	18
3	<input type="radio"/>	2月	2020/03/16 07:00:00	2020/04/30 17:00:00	107	OK	1	17
4	<input type="radio"/>	2月	2020/03/16	2020/04/30	107	OK	3	

## 管理画面（回答画面）

- EXCELファイルのUPLOADで自動生成された回答画面
- ヘッダー画像、及び進捗バー画像のカスタマイズ可能
- 一問一答方式での回答スタイル
- ブラウザ表示なので、PC,スマホ、タブレット等で回答OK
- 単一選択、複数選択、手入力、プルダウン選択など可能
- 回答は任意の時点でEXCELファイルで取得可能

お客様アンケート

スタート

アンケートに答えて、コチラと一緒にチェッカーを目指そう！最後まで答えるとプレゼント抽選に応募できるよ。

※ お客様についてお聞かせください。

婚姻：  既婚  未婚

年齢：  歳

性別：  男  女

住まい： ◆都道府県を選択◆

次へ

## 管理画面（グラフ画面）

- 選択式回答については、任意にグラフ表示可能
  - 文字入力形式の回答はグラフ不可
- 円、棒グラフ可能
- グラフサイズ、表示位置、フォントサイズ等調整可能
- ブラウザ内画面表示
- 右クリックで画像取得して資料貼り付け可能

Q1

ご来場は本日を含めて何回目でしょうか

No.	カテゴリ	人数	割合
1	初めて	0	0
2	2回目	1	50
3	3回目	1	50
4	4回目以上	0	0
5	無回答	0	0
6	回答者総数	2	

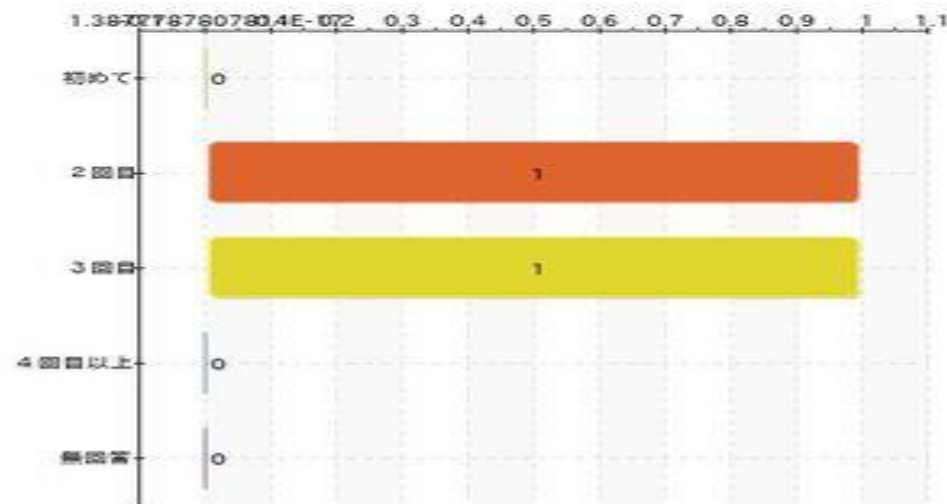

# システム仕様

- 動作環境
  - Apache,MySQL,Javascriptの動作する環境
  - Windows、linuxとも可能
  - 自営サーバー及びレンタルサーバーとも可能
- セキュリティ
  - 管理画面はID、パスワード管理 + PG内に設定する第二パスワードでの認証
    - レンタルサーバーでの運用時は、定期変更運用必須